2023 年 3 月 31 日

（グループ名）　NEW HIROSHIMA GATEPARK
（代表法人）　NTT 都市開発株式会社
大成建設株式会社
広島電鉄株式会社
株式会社中国新聞社
株式会社広島バスセンター
NTT アーバンバリューサポート株式会社
株式会社 NTT ファシリティーズ
株式会社シーケィ・テック
株式会社 NSP 設計

# 広島市中心部の顔となる市民公園
# 「旧広島市民球場跡地整備等事業」が竣工・3/31（金）オープン

～HIROSHIMA GATE PARK PLAZA ・ SHIMINT HIROSHIMA が誕生～

旧広島市民球場跡地整備等事業（※1）認定計画提出者（グループ名：NEW HIROSHIMA GATEPARK 代表法人：NTT 都市開発株式会社、大成建設株式会社、広島電鉄株式会社、株式会社中国新聞社、株式会社広島バスセンター、NTT アーバンバリューサポート株式会社、株式会社 NTT ファシリティーズ、株式会社シーケィ・テック、株式会社 NSP 設計）は、このたび、広島県広島市中区基町 5 番地（中央公園の一部）の開発について竣工およびオープンしましたことをお知らせいたします。

開業を記念して実施したオープニングセレモニーでは、広島市の松井市長をはじめ、ご来賓の方々、認定計画提出者の各代表によるくす玉開披が執り行われ、華やかなオープンを迎えました。また、開業に合わせて HIROSHIMA GATE PARK PLAZA では、3 月 31 日（金）から 4 月 2 日（日）までオープニングイベント「HIROSHIMA GATE PARK FESTA」を開催いたします。

オープニングセレモニーの様子

| お問い合わせ先 | NTT 都市開発株式会社　広報室　鈴島・小張　Tel.03-6811-6241 |
|---|---|

## 旧広島市民球場の記憶を継承し、地域や店舗と呼応した、賑わいの GATE PARK（特定公園施設（※2））

旧広島市民球場の“かたち”を継承する 2 つのリボンと平和軸上のプロムナードにより、旧球場の記憶と周辺環境をつなぎ、イベント広場の中心性・祝祭性を生み出すことで、広島の新しい顔となる公園としました。

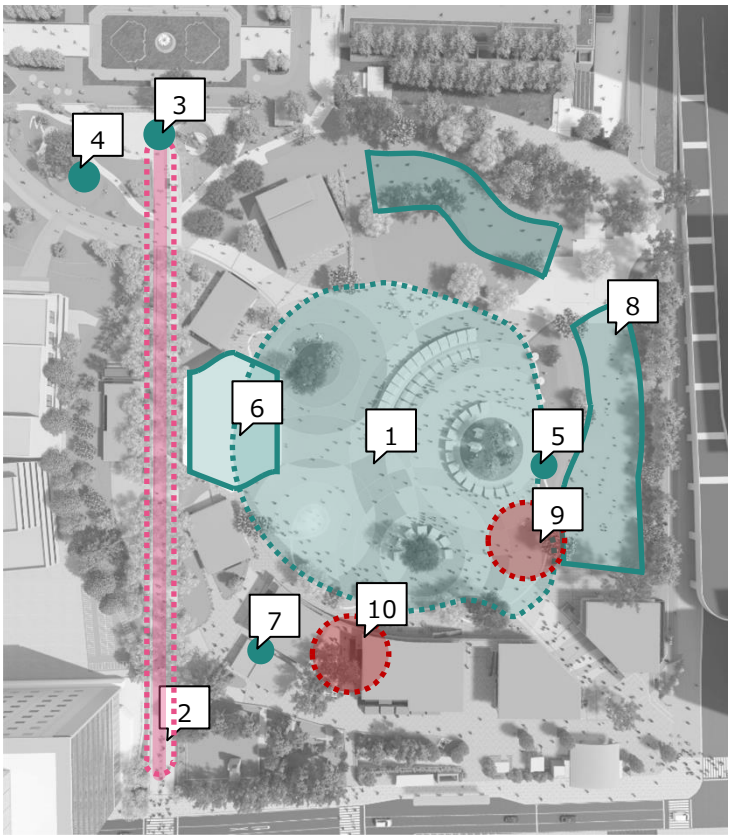


1 HIROSHIMA GATE PARK PLAZA
2 ピースプロムナード
3 高見ひろば
4 こどもひろば
5 ユニバーサルリボン
6 大屋根ひろば
7 おもてなしトイレ
8 アーバンアクティビティサイト
9 ホームベース・ピッチャープレート
10 勝鯉の森・憩いのスペース

### 1 HIROSHIMA GATE PARK PLAZA

公園の中心部にさまざまなイベントが開催可能な約 6,500 ㎡の大空間を配置しました。イベント会場・バックヤード・通常の公園利用等使い方に応じ空間を柔軟に分けることができる構成とし、多彩なイベントに適したゾーニングができます。

## 2 ピースプロムナード

平和記念公園の設計者に選ばれた丹下健三氏らの構想に基づく、原爆死没者慰霊碑から原爆ドームを見通したときの「南北の軸線（平和の軸線）」上に、新たに全長約 190mの桜並木の散歩道を整備しました。プロムナードの両脇にはソメイヨシノの桜並木を、中央の舗装一部には路面電車の被爆敷石を使用しています。

擬石平板舗装の一部に被爆敷石を使用

原爆ドームが写り込む水鏡と平和軸を顕在化させる光のライン

## 3 高見ひろば

中央に水が流れる大階段や大クスなどが特徴的なピースプロムナード北側の丘状のひろばです。

## 4 こどもひろば

子どもたちが自由に遊びまわれる高見ひろばの地形を生かしたエリアです。

## 5 ユニバーサルリボン

旧広島市民球場のかたちを継承し、さまざまな形状により多様な屋外活動を演出します。オソト使いを促すベンチ等として利用できるほか、リボンに沿って寝転べる芝生を整備しています。また、常時利用可能な給水設備と、イベント時に利用可能な電源を内包しています。

## 6 大屋根ひろば

公園の景観を意識した並木形状に折り鶴の要素を組み込んだストラクチャーデザインとし、柱ユニットが支え合う構造形式とすることで、小さな居場所と大きな空間を両立する豊かな大屋根ひろばとしました。

## 7 おもてなしトイレ

車いすバリアフリートイレ・子ども用トイレ等多様な利用者に配慮した機能性の高いトイレです。平常時だけではなく、災害時でもタンクに水を入れれば利用できるトイレになっています。

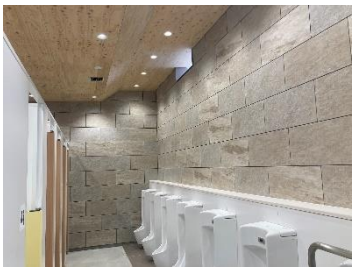

## 8 アーバンアクティビティサイト

アーバンアクティビティサイトでは、インラインスケート、ダンス、ボール遊び、自転車の走行など、さまざまなストリートスポーツで利用できます。東側にはスケートボード場を整備しており、初心者でも気軽に楽しむことができます。

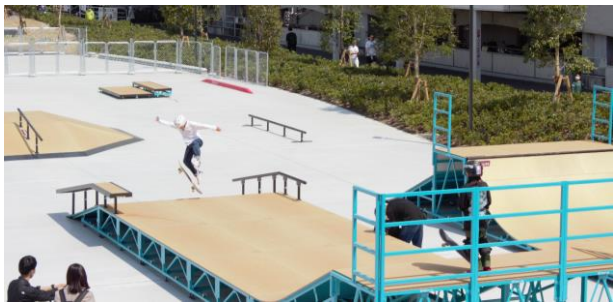

## 9 ホームベース・ピッチャープレート

広島東洋カープの本拠地であった時の場所に、ホームベースとピッチャープレートの記念碑を埋め込んでいます。

## 10 勝鯉の森・憩いのスペース

旧広島市民球場の記憶を継承し、外壁ラインに沿って外野ライト側スタンドのベンチ（座面）を活用した憩いの場を整備いたしました。広島東洋カープの優勝記念碑があるメモリアルの場で、憩いのスペースから眺められます。

## 都心に新しい人の流れと賑わいをつくり、公園と一体的に利用できる木造店舗群（公募対象公園施設（※3））

### ■公園との一体感を生み出す並木をイメージした木造建築

建物は落ち着いた色調による平屋・2 階建ての水平基調のデザインを採用し、設備機器等を見えにくくする等、周辺からの景観にも配慮しています。

施設の柱を並木形状（並木ストラクチャー）とすることで、建物と木々が調和する景観を形成し、公園の魅力をさらに高めています。

公園の木々と調和する建築デザイン

並木ストラクチャー

### ■公園と一体になったオープンスペース

店舗は公園空間を生かし、食事や休憩が可能なスペースを設けており、施設の魅力を向上させます。

屋外空間と調和した食事を楽しめるテラス

## SHIMINT HIROSHIMA（シミントひろしま）について

「SHIMINT HIROSHIMA」の各店舗は、公園との親和性を意識し、屋外で活動する方、食にこだわりを持つ若者、隣接するイベント広場「HIROSHIMA GATE PARK PLAZA」へのイベント来場者等、さまざまなニーズに応える、広島都心部において貴重な「屋外環境×滞在型」の施設です。来訪者のリピーター化を促し多様な賑わいを生む施設をめざします。

SHIMINT KITCHEN

＜下表凡例＞
【区画場所】店名
①場所
②業態
③営業時間
④店舗 URL

■店舗一覧

| 【A】RIDERS | 【A】マザーハウス | 【A】Cat Café MOFF |
|---|---|---|
| RIDERS MOTOMACHI | 広島初 MOTHERHOUSE | 広島初 Cat Café MOFF |
| ①1階 | ①1階 | ①2階 |
| ②スケートボード/スノーボード | ②バッグ・革小物・ジュエリー・アパレル | ②ネコカフェ |
| ③11:00～21:00 | ③10:00～20:00 | ③11:00～20:00( LO 19:30 ) |
| ④https://riders-hiroshima.com/ | ④https://www.mother-house.jp/ | ④https://moff-cat.jp/shop/shimint |

| 【B】LUCKY BAKERY | 【B】ローソン | 【B】うのまち珈琲店 |
|---|---|---|
| LUCKY BAKERY mugi mugi | LAWSON STATION | うのまち珈琲店 |
| ①1階 | ①1階 | ①2階 |
| ②広島小麦ベーカリー&コーヒー | ②コンビニ | ②喫茶店 |
| ③11:00～20 :00 | ③7:00～22:00 | ③11:00～20:00( LO 19:00 ) |
| ④https://mugi2.co.jp/ | ④https://www.lawson.co.jp/ | ④https://unomachi.stores.jp/ |

| 【B】good spoon | 【C】NOODLE MAFIA | 【C】SHIMAUMA BURGER |
|---|---|---|
| 広島初<br>good spoon<br>pizzeria & cheese<br>5月上旬オープン予定 | 広島初<br>NOODLE MAFIA | 淡路島バーガー専門店<br>SHIMAUMA BURGER |
| ①2階 | ①1階 | ①1階 |
| ②イタリアン | ②ラーメン | ②ハンバーガー |
| ③11:00～22:00( LO 21:30 ) | ③11:00～22:00( LO 21:30 ) | ③11:00～20:00( LO 20:00 ) |
| ④なし | ④なし | ④https://awajishimaburger.com/ |

| 【C】お好み焼 てっ平 | 【C】INCUBATION BASE | 【D】ogawa GRAND lodge |
|---|---|---|
| お好み焼 てっ平 | SHIMINT HIROSHIMA<br>INCUBATION BASE | 広島初<br>OGAWA 1914<br>GRAND lodge |
| ①1階 | ①2階 | ①1階・2階(メゾネット) |
| ②お好み焼 | ②オープニングイベント連携 | ②アウトドア |
| ③11:00～21:00( LO21:00 ) | ③10:00～17:00 | ③11:00～20:00 |
| ④なし | ④なし | ④https://www.campal.co.jp/ |

| 【E】野良道具製作所 | 【E】FITNESS YOGA STUDIO sur | 【F】スターバックス |
|---|---|---|
| 野良道具製作所 | Sur<br>FITNESS YOGA STUDIO | TM |
| ①1階 | ①1階 | ①1階 |
| ②アウトドア | ②ヨガ・フィットネス | ②カフェ |
| ③11:00～20:00 | ③ [平日]8:30～22:30<br>[土日祝]7:00～22:30<br>※日曜日の営業は21時迄 | ③8:00～21:00( LO 21:00 ) |
| ④https://norastove.com/ | ④https://sur-fitnessyoga.com/ | ④https://www.starbucks.co.jp/ |

| 【G】Eggs 'n Things | 【H】One frame studio BIOGANCE |
|---|---|
| 広島初<br>Eggs 'n Things<br>Hawaii<br>Established in 1974 | 広島初<br>paris<br>BIOGANCE<br>one frame studio BIOGANCE |
| ①1階 | ①1階 |
| ②ハワイアンブレックファーストレストラン | ②トリミング・フォトスタジオ・犬猫用品 |
| ③9:00～21:00( LO 20:00 ) | ③10:00～20:00 |
| ④https://www.eggsnthingsjapan.com/ | ④https://www.salon-de-biogance.com/ |

## オープニングイベント「HIROSHIMA GATE PARK FESTA」

開業に合わせ、2023 年 3 月 31 日から 4 月 2 日までオープニングイベント「HIROSHIMA GATE PARK FESTA」を開催いたします。広島の魅力に触れることのできるさまざまなコンテンツを用意しています。詳細情報は、公式 URL をご参照ください。（https://gate-park.jp/）

■事業概要

| | |
|---|---|
| 所　在　地 | 広島県広島市中区基町 5 番地（中央公園の一部） |
| 事　業　面　積 | 約 4.7ha |
| 延　床　面　積 | 約 4,770 ㎡ |
| 建　物　高　さ | 約 8.2m（店舗）、約 8.8m（大屋根） |
| 構　造 | 木造および鉄骨造 |
| 規　模 | 地上 1 階および 2 階 |
| 用　途 | 物販・飲食・サービス店舗、イベント広場、大屋根、トイレ　他 |
| ア　ク　セ　ス | 広島電鉄「原爆ドーム前」電停直結<br>広島バスセンター隣接<br>アストラムライン「県庁前」駅徒歩 5 分 |
| 認定計画提出者 | ［グループ名］　NEW HIROSHIMA GATEPARK<br>［事業主］　NTT 都市開発株式会社（代表法人）<br>大成建設株式会社<br>広島電鉄株式会社<br>株式会社中国新聞社<br>株式会社広島バスセンター<br>［構成法人］　NTT アーバンバリューサポート株式会社<br>株式会社 NTT ファシリティーズ<br>株式会社シーケィ・テック<br>株式会社 NSP 設計 |
| 設　計 | 大成建設株式会社 |
| 施　工 | 大成建設株式会社 |
| 開　業 | 2023 年 3 月 31 日（金） |
| U　R　L | https://gate-park.jp/ |

■公園各所の名称について

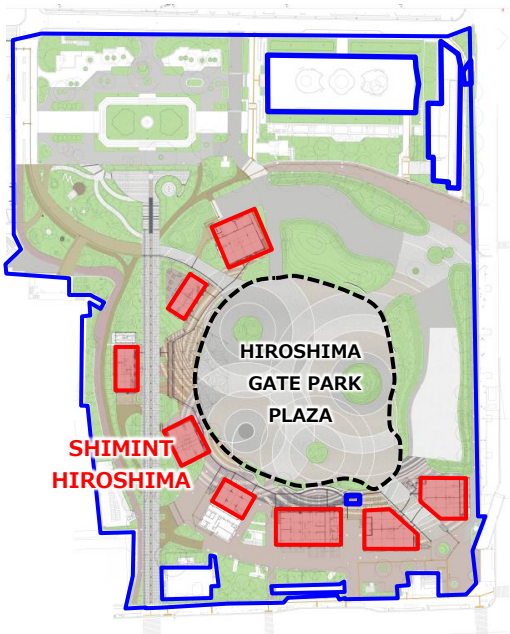


●旧広島市民球場跡地整備等事業範囲

**旧広島市民球場跡地イベント広場**

※愛称：HIROSHIMA GATE PARK
（ひろしまゲートパーク）

●商業施設

**SHIMINT HIROSHIMA**

**（シミントひろしま）**

●中央イベント広場（ネーミングライツ対象エリア）

**HIROSHIMA GATE PARK PLAZA**

**（ひろしまゲートパークプラザ）**

**＜関連リリース＞**

**https://www.nttud.co.jp/news/detail/id/n26447.html**

## ■位置図

※1 旧広島市民球場跡地整備等事業…都市公園法で定める Park-PFI（公募設置管理制度）に基づき、民間事業者が飲食・物販等の収益施設および屋根付きイベント広場等の公園施設の整備を行うとともに、指定管理者としてイベント広場等の管理・運営を担います。

※2 特定公園施設…都市公園法第 5 条の 2 第 2 項第 5 号に規定される園路、広場等の公園施設であり、本事業では園路のほか「イベント広場」「大屋根」「公衆トイレ」等を整備しています。

※3 公募対象公園施設…都市公園法第 5 条の 2 第 1 項に規定する飲食店、売店等の公園施設であり、本事業では全 8 棟の商業施設群を整備しています。